

Regional forsknings- og fagutviklingskonferanse



På vei

Fredag 8. november 2019

Thon Hotell Arena, Lillestrøm

Fokus på forskning og erfaringskunnskap

Utvikling av tjenestetilbudet til mennesker med rus- og avhengighetslidelser

Program

08.30 – 09.00 *Registrering*

09.00 – 09.10 **Jeg gleder meg!**

v/Linn C. Wergeland Digranes, leder for ARA forskningsutvalg

09.10 – 10.10 **Recovery – veien til et bedre liv?**

NaltRec – Europas største rusprosjekt innenfor behandlingsforskning og legemiddelutprøving

v/Kristin Klemmetsby Solli, forsker og Lars Tanum, seniorforsker

Pause

10.30 – 11.15 **IPS – Arbeid som behandling**

Individual Placement and support/Individuell jobbstøtte

v/Karl Petter Gjeterud, prosjektleder IPS og Helga Fjørtoft, psykiater

11.15 – 11.30 **Verdens minste studie**

LUNSJ – drivstoff for kropp og sjel

12.30 – 13.30 **Det nye Norge**

v/Amal Aden, forfatter og foredragsholder

Pause

13.45 – 14.45 **Stillasbyggerne**

Hvordan hjelpe og samarbeide rundt dem som har det aller vanskeligste utgangspunktet her i livet?

v/Heidi Tessand, psykologspesialist

14.45 – 15.30 **Hva med barna?**

v/Bente M. Weimand, seniorforsker

Arrangør: Avdeling rus og avhengighet (ARA), Forskningsutvalget (FU), Ahus HF

Sted: Thon Hotell Arena, Lillestrøm

Kursavgift: Kr 950,-

Påmelding: www.kompetansebroen.no **På Vei innen 11.10.19**

Kontakt: lefo@ahus.no 416 47 078

Konferansen er søkt godkjent for tellende kurstimer i Norsk psykologforening, Norsk sykepleierforbund og Norsk legeforening

Fremtidsrettet og engasjert

- Fremme kvalitet -

På vei

Fredag 8. november 2019

Foredragsholdere

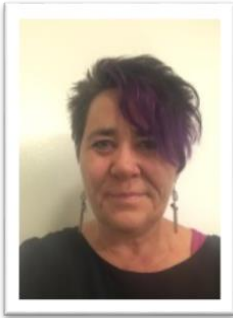

Kristin Klemmetsby Solli

PhD, Postdoktor/forsker i NaltRec studien

Har jobbet med rusmiddelavhengige i snart 30 år, hovedsakelig i spesialisthelse-tjenesten. Ansatt ved Ahus, ved Senter for rus og avhengighetsforskning ved UiO, ved Sykehuset i Vestfold, og jobber primært med NaltRec studien. Tema for doktorgraden var behandling med langtidsvirkende naltrekson. Opplever at klinisk erfaring er en viktig forutsetning å ha med seg inn i forskningsarbeid. Forskning skal være nyttig for klinikere og for brukere, og kan bidra til et bedre tilbud for rusmiddelavhengige.



Lars Tanum

Seniorforsker, dr. med. spesialist i psykiatri, farmakolog og toksikologi, Ahus HF
Professor II, Oslo Met, Fakultet for helsevitenskap
Leder av forskningsgruppe for rus og avhengighet, Ahus HF

Forfatter av mer enn 50 internasjonale vitenskapelige publikasjoner i tillegg til nasjonale publikasjoner, lærebok-kapitler og informasjonshefter. Leder NaltRec-studien, hvordan behandling med langtidsvirkende naltrekson kan bedre somatisk og psykisk helse hos opioid avhengige og bedre deres personlig recovery prosess. En av Europas største rus-studier innenfor behandlingsforskning og legemiddelutprøving



Karl Petter Gjeterud

Økonom og prosjektleder IPS, NAV Øst-Viken
Rådgiver ved Ressurssenteret IPS og SE i NAV Øst Viken, Kvalitetsevaluatore IPS

Startet IPS i 2013 i NHO sin regi. Vært med å etablere IPS ved 3 lokasjoner for ulike målgrupper. Engasjert i nystarten av Nedre Romerike IPS.
Ulike perspektiv med samme målsetting leder frem til nye samarbeidsformer. Sammen har Gjeterud og Fjørtoft jobbet relativt lenge med IPS men fra forskjellig utgangspunkt.

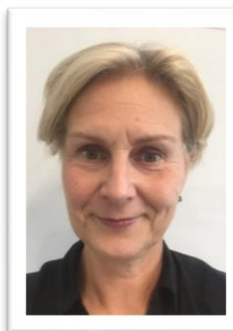

Helga Fjørtoft

Psykiater, Leder for Tidlig Intervensjon og rehabilitering (TIRE) ved Nedre Romerike DPS
Prosjektleder for IPS Ahus

Var med å etablere IPS i 2013 på TIRE. Videreførte IPS med egne midler under en periode, og har nå vært med i oppstarten av Nedre Romerike IPS.
Ulike perspektiv med samme målsetting leder frem til nye samarbeidsformer. Sammen har Fjørtoft og Gjeterud jobbet relativt lenge med IPS men fra forskjellig utgangspunkt. Fjørtoft har også erfaring som psykiater innen rus og avhengighet.

Foredragsholdere

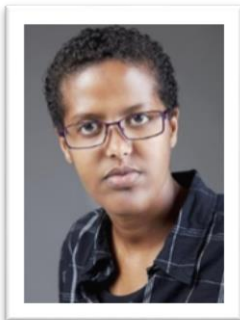
**Amal Aden**

Forfatter og foredragsholder

Amal Aden er født i Nord-Somalia, kom til Norge som 13-åring. Holder foredrag om likestilling, homofile minoriteter, integrering, mestring, mobbing, yringsfrihet og det flerkulturelle Norge. Aden er tildelt en rekke priser for å ha fremvist et uredd og brennende engasjement for å påvirke samfunnsutviklingen, samt å ha fremvist mot til å gå mot strømmen og de moteriktige standpunkt, til kompromissløst å kjempe for rettferdighet, fred og menneskeverd. Hun bruker yringsfriheten aktivt til tross for trakassering, trusler og forfølgelse.

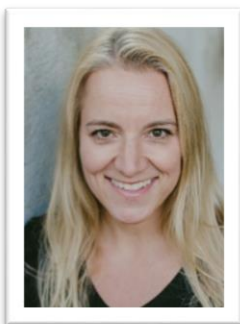
**Heidi Svendsen Tessand**Psykologspesialist, leder for Stillasbyggerne, avdeling BUP Ahus HF
Visepresident i Psykologforeningen

Tessand brenner for at vi som hjelpere må tenke på tvers av mandat og siloer og om nødvendig utvikle hjelpetiltak utenfor boksen. Hun har jobbet i hele tiltakskjeden for barn og ungdom, fra forebygging til alvorlig barnevern. Hun har skrevet en rekke innlegg i dagpresse, deltatt på diverse debatter, foredrag og podcasts, og er opptatt av at fagpersoner skal bidra i samfunnsdebatten.

**Bente Weimand**Seniorforsker (ph.d) ved FOU-avd i divisjon psykisk helsevern Ahus,
Førstemanuensis Oslo Met (psykiatrisk sykepleier)

Har lenge drevet med forskning om hvordan pårørende har det når noen i familien har psykiske helseutfordringer eller rusmiddelproblemer, samt hvordan helsetjenestene klarer å samarbeide med familiene. Hun var engasjert av Helsedirektoratet i arbeidet med å utarbeide veilederen for pårørende i helse- og omsorgstjenesten, som kom i 2017. Er opptatt av hvordan helsetjenestene kan arbeide familiefokusert, og har vært med på utviklingen av nasjonale og internasjonale undervisningsprogram om familiefokusert praksis.

Velkommen

En dag hvor vi kan dele kunnskap og erfaringer, bygge nettverk,
motivere og inspirere

