

Skal barn og unge bli sett må det være noen som ser dem



Hvordan gjøre usynlige barn synlige ?

Lovpålagt Hpl. §10a og §10b

Helsepersonell plikter å sørge for informasjon og nødvendig oppfølging som mindreårige barn kan ha som følge av at barnets forelder eller søsken er pasient med psykisk sykdom, rusmiddelavhengighet eller alvorlig somatisk sykdom eller skade. §10b eller ved død. Dokumenter oppfølgingen.

AHUS rutine for å sende elektronisk skjema «barn som pårørende – EDI» hvis mor, far, omsorgsperson, søsken, er i behandling i Ahus for alvorlig somatisk lidelse, skade og eller psykisk sykdom, rus, eller ved død.

Skjemaet «barn som pårørende EDI» i Dips skal sikre at de som er rundt barn/unge i hverdagen (f.eks. helsessøster, barnehage, skole) kjenner til familiens situasjon.

Hvordan skal vi snakke med foreldrene om barnas behov? Kan bruk av «FFP-Kortet» hjelpe ?, se hjelpespørsmål på kortet

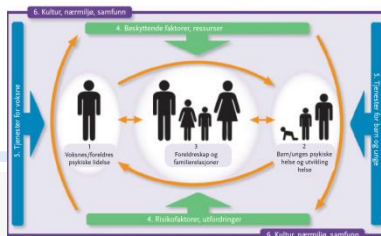

Spør hva mor/far, søster/bror tenker om situasjonen , og å gi informasjon og nødvendig oppfølging:

Gi informasjon :

At de fleste barn raskt merker endringer hos mor/far, søster/bror

At barn kan lure på mye, ha mange spørsmål og bekymre seg når en i familien er alvorlig somatisk syk, skadet eller sliter psykisk eller med rus.

At barn reagerer på mor/fars/søskens adferdsendring

At det er viktige for barn og unge å ha noen å kunne snakke med

Sørge for nødvendig oppfølging:

At de som er nær barn/unge i hverdagen kjenner til at det er sykdom/lidelse i familien, slik at de kan støtte og bedre forstå barn/ungdom sine reaksjoner.

Vi vet at mange barn og ungdom har fått det bedre med kameratene sine, har hatt lettere for å konsentrere seg på skolen, blitt gladere og mer fornøyde etter å ha fått svar på noen av spørsmålene som har plaget dem og ved at noen «ser» dem.

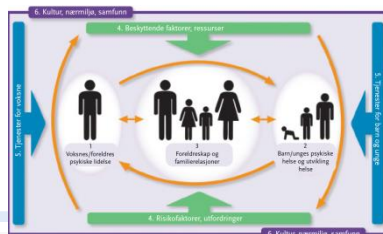

Elektronisk samhandlings skjema

Fra: Ahus døgn og poliklinikker innen somatikk, psykiatri, rus

Sendes til kommunenes saksbehandlertjeneste og deretter helsestasjon/skole, eller andre

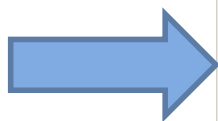

Dips rapport; antall sendte skjema: tot. 187

129 skjema sendt fra somatikk og 58 skjema sendt fra psykiatri/rus

Fordelt på 21 kommuner og 3 bydeler

Testperson, Per 010456*49917* (m) - Barn som pårørende

Barn som pårørende – nødvendig oppfølging i kommune
Gjelder oppfølging av barn/unge 0-18 år når foreldre/omsorgspersoner/søsken mottar helsehjelp i spesialisthelsetjenesten

Informasjon om pasient:

Navn: Per Testperson	Fødselsnr: 010456 49917	Adresse: Kløverenga 25 2000 Lillestrøm	Telefon: 11221122
Fastlege (navn, adresse, telefon): Dag Ulimoen, Boecksgate 3, 1473 Lørenskog, tlf.		Kontaktperson i spesialisthelsetjenester (navn, adresse, tlf.):	
Kort informasjon om aktuell behandling og helsetilstand:			

Informasjon om barn/unge 0-18 år:

Navn:	Fødselsnr:	Adresse:	Telefon:
Den/de som har foreldreansvar (navn, adresse, tlf.):	Den/de som har daglig omsorg (navn, adresse, tlf.):		
Barnehage/skole (navn, kontaktperson):		Familiens ønsker for oppfølging (eks. helsestasjon/helse søster/bhg/skole/andre):	

Navn:	Fødselsnr:	Adresse:	Telefon:
Den/de som har foreldreansvar (navn, adresse, tlf.):	Den/de som har daglig omsorg (navn, adresse, tlf.):		
Barnehage/skole (navn, kontaktperson):		Familiens ønsker for oppfølging (eks. helsestasjon/helse søster/bhg/skole/andre):	

Vis skjermbildets navn
Vis endringshistorikk...
Bla til forrige tekstdokument
Bla til neste tekstdokument
Se eldre versjon
Tilbake til aktuell versjon
Godkjenn...
Skriv ut...
Lagre
Send
Lukk
Tilbakestill innstillinger i skjema
Lagre innstillinger i skjema

Barneansvarlig og psykolog Renate S. Espeland

Div. Psykiskhelse BUP øvre

Opplevelse, erfaring med å gjennomføre samtale med utgangspunkt i «FFP kortet»

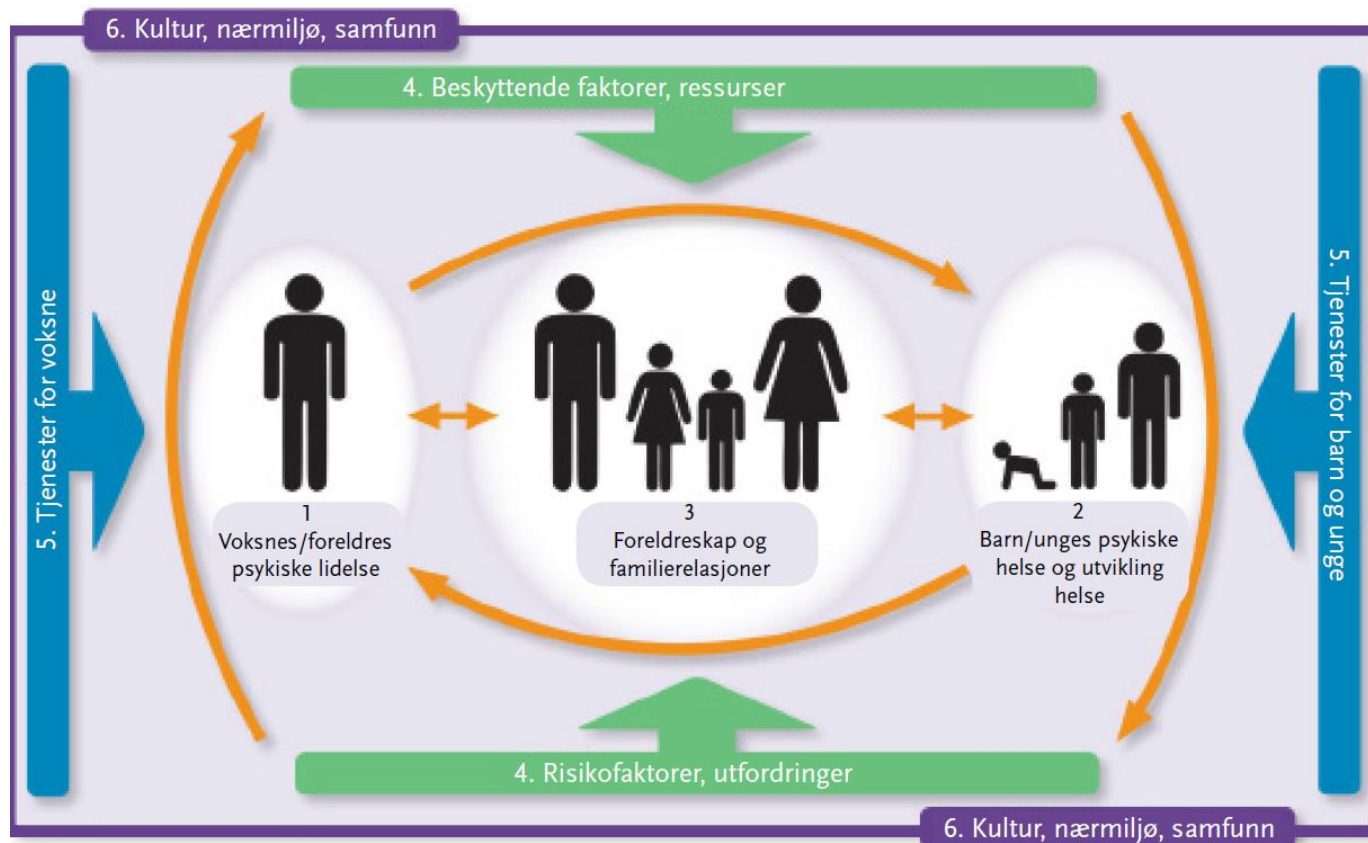

Barneansvarlig og klinisk sosionom Lillian A. Svilosen

Div. Psykiskhelse DPS Follo

Opplevelse, erfaring med å gjennomføre samtale med utgangspunkt i «FFP kortet»

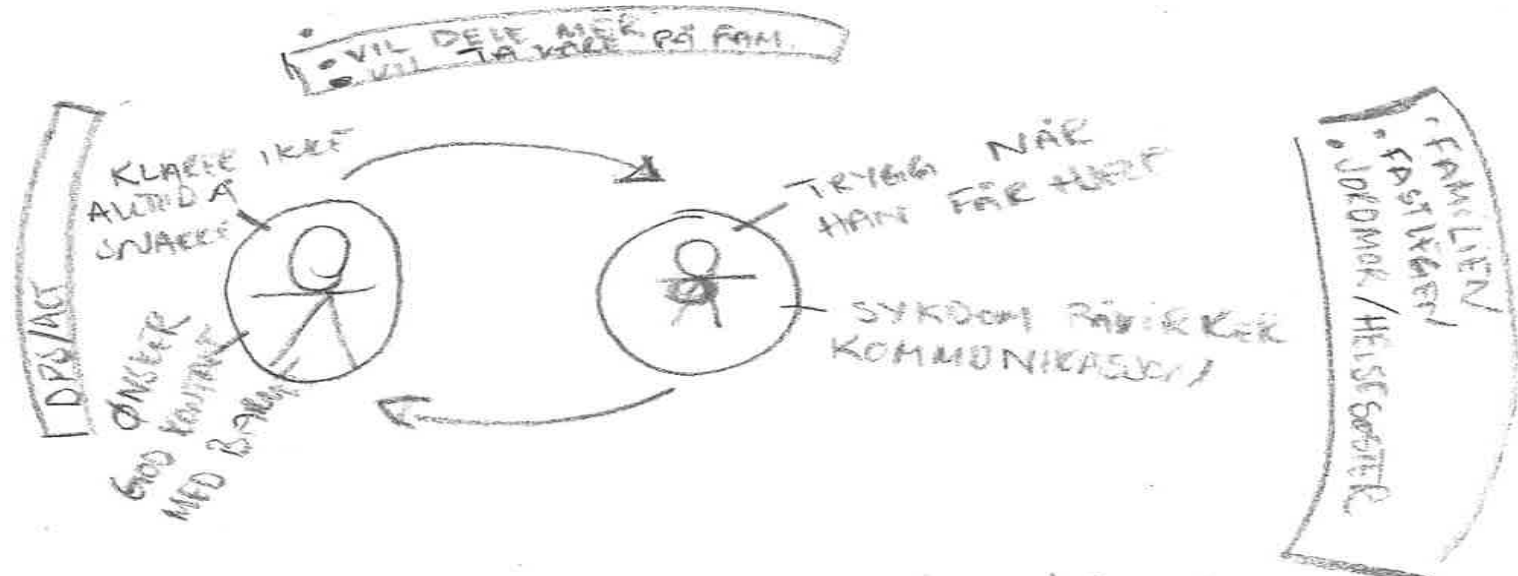

SENDE BREVET TIL HELSEST.
 AVTALE: ACT KAN RINGE H. OG OMVENDT.
 HENVISNING TIL SPE- OG SMÅBARNESTERAP